



MAGNA HIDROGRÁFICA NIVEL 2 QUEBRADA LA CAMPOS, DE TODOS SUS AFLUENTES Y DERIVACIONES, DESDE SU NACIMIENTO HASTA SU DESEMBOCADURA CON EL RIO CALANDAIMA

MAPA DE RECORRIDOS DE CAMPO REALIZADA CON EL LABORATORIO CAR PARA TOMA DE MUESTRAS DE PUNTOS DE CALIDAD EN LA UHN2 QUEBRADA LA CAMPOS LOS DÍAS 26 DE MARZO Y 7 -8 Y 14 DE ABRIL DE 2026

PROFESIONAL LAURA GUERRERO

CONVENCIONES

- Drenajes Sencillos
Jurisdicción_CAR
Veredas
Drenaje Doble
Zona Urbana y Centros Poblados
Limite UHN2 Quebrada Campos o La Campuna
Lagunas
Puntos Visitados por el Laboratorio
Fecha de visita
2026-03-26
2026-04-07
2026-04-08
2026-04-14
Recorridos realizados por el laboratorio
Fecha del recorrido
2026-03-26
2026-04-07
2026-04-08
2026-04-14

ESCALA: 1:37.000

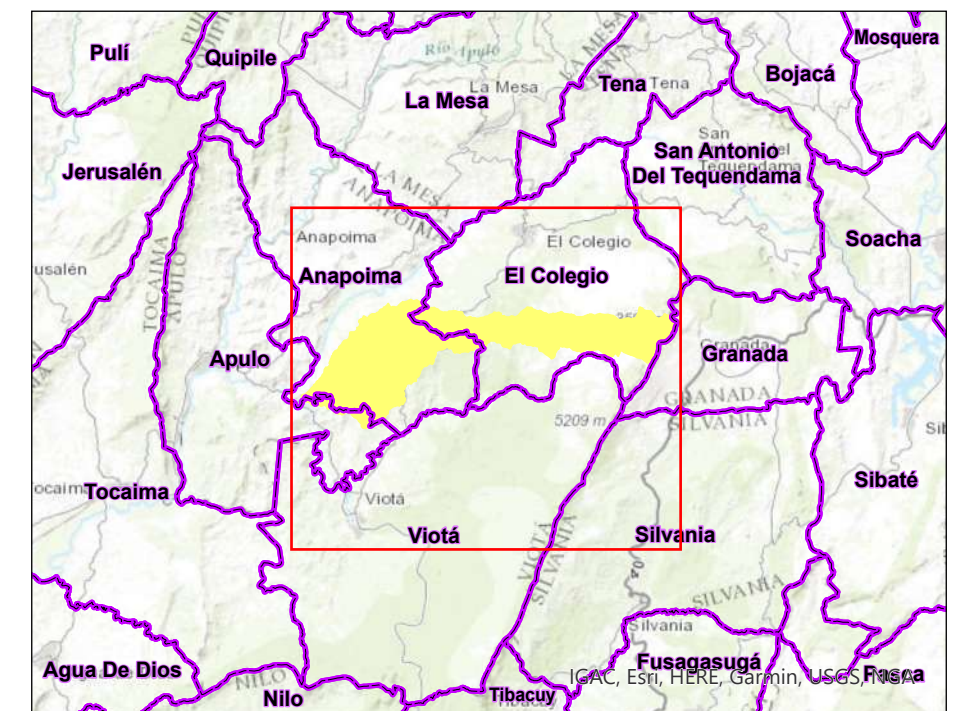

FUENTE Drenajes Dobles y Sencillos 1:10000
Limite Municipal IGAC
Centros Poblados y Urbanos
Veredas DANE
Vías 10.000

PARÁMETROS CARTOGRÁFICOS

Sistema de Coordenadas: MAGNA Colombia Origen Único
Proyeccion: Transversa de Mercator
Datum: MAGNA
Falso Este: 5.000.000,0000
Falso Norte: 2.000.000,0000

